FIN-Window Nova-line 90
Kunststof-Kunststof

Huis in Namur

Kunststof-kozijnen in appartementencomplex.

Waar voorheen een onopvallend gebouw van twee verdiepingen hoog stond, bevindt zich nu een modern en gemengd woonhuis met studentenstudio's en single woningen. De bijzondere uitdaging bij dit nieuwe gebouw: de geringe diepte van slechts 6 meter. De architect koos voor een grotere, bruikbare ruimte die op straat uitsteekt, waarin zowel balkons, als ook kozijnen en deuren slim zijn geïntegreerd. De FIN-90 kozijnen van wit kunststof aan binnen- en buitenzijde, passen qua kleur optimaal bij de lichte en heldere structuur van het appartementencomplex en leveren door de kunststof kern de beste warmte-isolatiewaarden. De glasoverdekkende vleugelkaders ondersteunen dit moderne karakter nog eens extra. Een eenvoudige huisdeur is onopvallend in het algehele beeld van het gebouw geïntegreerd, dat de Belgische Bouwprijs 2019 als “Rookie of the year” ontving.

Soort gebouw	Appartementencomplex
Bouwjaar	2018
Maatregel	Nieuwbouw-/Verbouwing
Planning	Architect Ernest Perrine
Land	België
Regio	Wallonie
Plaats	Namur
Fotograaf	Ernest Perrine

CHIMSCO
châssis & protections solaires

Chimsco châssis
Rue du Parc Industriel, 2
5590 ACHENE
België
083215761
chassis@chimsco.be
www.chimsco.be

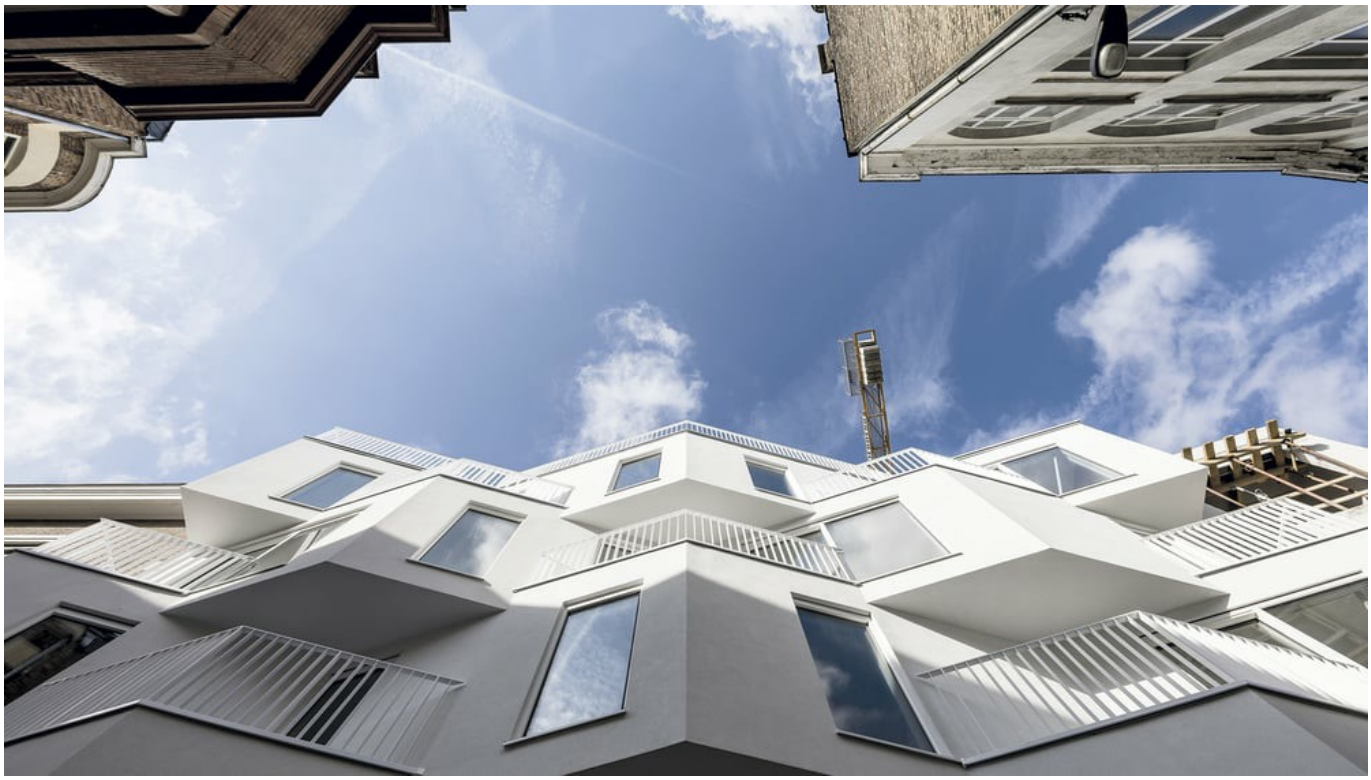

Toegepaste producten

U_w - Warmteoverdrachtscoëfficient van het kozijnelement

R_w - Geluidsisolerende eigenschappen van een kozijn

npd - no performance determined (geen prestatie vastgesteld)

FIN-Window Nova-line 90

Kunststof-Kunststof

U_w 1-vleugelig 2-/3-voudig glas:	1,2 / 0,79 W/m²K
U_w 2-vleugelig 2-/3-fach Glas met Stolp:	1,2 / 0,90 W/m²K
R_w Standaard:	36 (-2;-5) dB
R_w Beste waarde:	45 (-1;-3) dB

Productbladen en verdere informatie op
www.finstral.com/assortiment