

# *Profesionales del montaje certificado.*



**FINSTRAL** Ventanas  
Puertas  
Verandas



Institut für  
Fenstertechnik  
Rosenheim

# Una ventana es perfecta solo cuando el montaje es **perfecto.**

La calidad del montaje determina la funcionalidad de la ventana a lo largo del tiempo. Un montaje realizado de manera profesional garantiza un sellado óptimo, excelentes valores de aislamiento térmico y una cómoda maniobrabilidad durante muchos años. Es por eso que en Finstral la calidad de la ejecución del montaje es tan importante como la calidad de cada uno de nuestros productos.

Desde hace muchos años, el Instituto ift Rosenheim, un prestigioso organismo internacional e independiente, controla y certifica la calidad de nuestras ventanas y de la ejecución del montaje.

Desde 2013 también ofrecemos a nuestros distribuidores partner la posibilidad de obtener su propia certificación. Los instaladores de nuestros distribuidores partner con el logotipo "Montaje profesional certificado" participan regularmente en cursos de formación, utilizan solo diseños de conexiones a obras comprobados y se someten anualmente a las auditorías de control del Instituto ift Rosenheim.

Ninguna otra empresa del sector aplica criterios de certificación tan estrictos para sí mismo y para sus instaladores. Hasta la fecha, más de 100 distribuidores partner han hecho certificar la ejecución de su montaje por parte del Instituto ift Rosenheim y constantemente muchos otros deciden participar en esta iniciativa. De esta manera, nuestros clientes tienen la garantía de recibir productos perfectos que siempre son instalados de manera profesional.

Siempre atentamente,



Prof. Ulrich Sieberath  
Director del Instituto ift Rosenheim



Luis y Joachim Oberrauch  
Dirección de la empresa Finstral AG



Prof. Ulrich Sieberath  
Director del Instituto ift Rosenheim



Luis y Joachim Oberrauch  
Dirección de la empresa Finstral AG



# Instituto ift Rosenheim.

El instituto ift Rosenheim es desde hace 50 años un organismo autorizado internacional independiente de ensayos, investigación y certificación que opera en el sector de la construcción. Con más de 150 empleados especializados promueve el desarrollo de productos y materiales de calidad para la construcción – por un uso seguro y funcional.

## Servicios

- comprueba la **idoneidad para el uso** de un producto (pruebas de idoneidad, ensayos de tipo y ensayos de sistemas)
- comprueba cada una de las **prestaciones del producto**
- comprueba la idoneidad para el uso de un material
- realiza **peritaciones** e informes periciales
- evaluación de ofertas, proyectos de construcción y soluciones técnicas especiales
- monitorización y **certificación** de productos y sistemas de gestión corporativa
- actividades de **investigación** y desarrollo
- calibrado de instrumentos de medición, proyección y producción de dispositivos de control
- organización de convenios, seminarios y **cursos de formación**
- actividades de edición y publicación de informes técnicos

Más información:

[www.ift-rosenheim.de](http://www.ift-rosenheim.de)



# Montaje profesional.

El aumento de las **prestaciones requeridas** en términos de ahorro energético y **confort** ha contribuido a la mejora gradual de la tecnología constructiva de ventanas y puertas. Incluso los procedimientos para el montaje han sido optimizados gracias a las investigaciones realizadas y a las directrices emitidas por el instituto ift Rosenheim. Una división racional del trabajo entre producción y montaje ha hecho que nazcan empresas especializadas en el campo del montaje, capaces de realizar con profesionalidad un **impecable trabajo de montaje**.

Las principales características de un montaje profesional: un **programa organizado** de las actividades y un uso correcto de los productos adecuados para el sellado, aislamiento y fijación. Por estas razones, las empresas que se ocupan del montaje deben trabajar con montadores cualificados que hayan recibido una formación específica, como por ejemplo el **curso ift para la técnica del montaje**.

Un buen trabajo de montaje se caracteriza por los **detalles** ejecutivos planificados y **probados** por ift Rosenheim, estudiados específicamente para el tipo de ventana, dimensiones y pared donde se instalará. Los fundamentos técnicos se recogen en el manual de montaje creado por el Instituto ift y publicado por la asociación RAL.



*Este logo identifica a los distribuidores Finstral con el montaje certificado.*

Las empresas más competentes que se ocupan del montaje tienen la capacidad de comprobar los **detalles del diseño de aplicación** adaptados a la situación concreta de la obra, y luego de desarrollar soluciones alternativas, tanto desde el punto de vista estático como físico. Especialmente en lo que respecta a cerramientos exteriores con elevada eficiencia energética o a puertas y puertas balconeras sin barreras arquitectónicas.

# Seguimiento y certificación.

Para garantizar una elevada calidad del montaje de ventanas y puertas balconeras es necesario un control periódico del proceso de montaje. Por esta razón, el instituto ift ha desarrollado el „**Programa de Certificación para el montaje de ventanas, puertas exteriores y muros cortina (QM 352)**“. Esto es utilizado por distribuidores partner que colaboran con Finstral, para seguir mejorando y para dar testimonio de la calidad de su trabajo a través del **certificado ift**.

La certificación se basa en el manual de montaje, en descripciones detalladas de los productos que incluyen las instrucciones de montaje y los **detalles del montaje** ensayado, así como la **formación adecuada del personal**. La certificación da fe de la calidad del trabajo realizado por el **responsable del montaje** y de los montadores. Cada tres años, los montadores deberán realizar el curso de formación de actualización que organizará Finstral.

El **control externo** también incluye un control periódico de la documentación de la obra, de las soluciones adoptadas conforme con los diseños ensayados y del hecho de que se hayan respetado todos los requisitos específicos para el edificio.

En caso de **diferencias** o conflictos se debe identificar y aclarar la causa, y se debe solucionar el problema de



*Estos dos sellos dan fe de la calidad de montaje ensayado, controlado y certificado.*

inmediato. El organismo de certificación a continuación, determina si se necesitan más inspecciones especiales o si va a retirar la certificación. Es necesario también un control interno de la empresa, organizado por el **responsable del montaje**, que supervisa la calidad del mismo, así como el control, cualificación y formación de los empleados.

# Finstral en colaboración con el Instituto ift Rosenheim.

La misión de ift Rosenheim y Finstral es ofrecer una **alta calidad de producto y de montaje**. Es por eso que desde hace varios años Finstral somete sus ventanas y sus puertas a estrictos controles llevados a cabo por el instituto ift: **pruebas, ensayos y certificación**. En Finstral creemos que solo un montaje realizado de manera profesional hace que la ventana sea realmente perfecta. Gracias a esta convicción, somos líderes del sector en términos de calidad - y desde 2013 hacemos probar, certificar y supervisar regularmente la ejecución del montaje.

Por esta razón, los **detalles**, los **procedimientos** y los **materiales** de montaje de ventanas Finstral se han **optimizado** de acuerdo con las directrices del instituto ift.

El resultado: **clientes satisfechos, máxima funcionalidad** y mayor reconocimiento en el mercado.

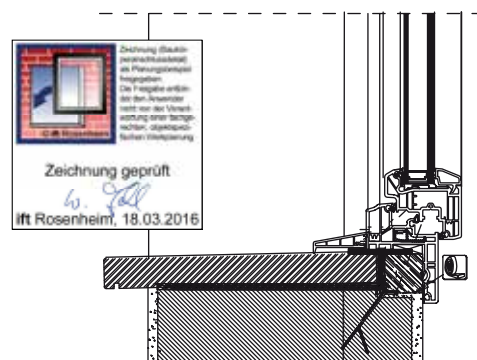
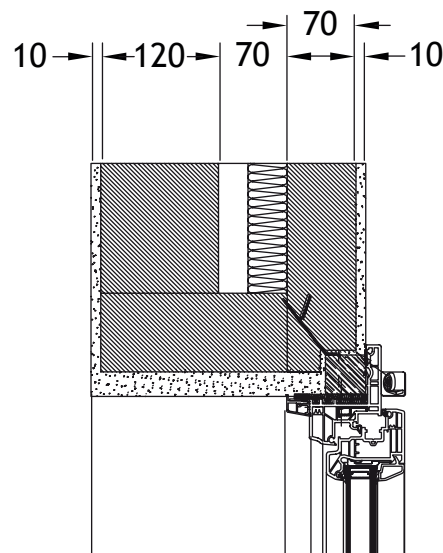

*Los detalles del montaje han sido estudiados y ensayados por parte del instituto ift para todos los tipo de ventana Finstral.*

**FINSTRAL**

# Siempre el mejor contacto.

Póngase en contacto con nosotros si tiene alguna pregunta sobre el montaje certificado.

## Para contactarnos:

Llame al número gratuito Finstral 900150173  
o también nos encontrará en el +34 977 637001

e-mail:  
[finstralsa@finstral.com](mailto:finstralsa@finstral.com)

*Su distribuidor partner Finstral  
del montaje certificado:*

**Finstral AG** (Sede central)  
Gastererweg 1  
39054 Unterinn/Ritten (BZ)  
Italia

T +39 0471 296611  
[unterinn@finstral.com](mailto:unterinn@finstral.com)  
[www.finstral.com/unterinn](http://www.finstral.com/unterinn)

**Finstral S.A.**  
Ctra. Nacional 240, KM 14,5  
43144 Vallmoll - Tarragona  
España

T +34 977 637001  
[tarragona@finstral.com](mailto:tarragona@finstral.com)  
[www.finstral.com/tarragona](http://www.finstral.com/tarragona)

## Copyright

© Finstral AG, Unterinn/Ritten, 2019  
Todos los derechos reservados.

El logo Finstral es una marca registrada de la empresa Finstral AG.  
El término "Finstral" es una marca registrada de la empresa Finstral AG.

## Edición Enero 2019

Número de artículo 61-1350-00-04

Queda reservado el derecho a modificaciones técnicas. Pueden darse divergencias cromáticas respecto a los productos originales por motivos técnicos de impresión. La representación y descripción de los productos en los prospectos tiene un mero valor indicativo. Las posibles discrepancias entre los productos entregados y lo que aparece en el material publicitario no constituye ningún defecto ni divergencia, ya que solo se puede tomar como referencia el pedido.

 **FINSTRAL** Ventanas  
Puertas  
Verandas